

2023년

(주)서울리프트 회사소개서

YESFORM MMROWERMMROINT BUSINESS MMRLAN TEMMMRLATE



CONTENTS



1 _ 회사 일반현황

1. CEO 인사말
2. 회사개요
3. 경영이념
4. 회사연혁
5. 인증서 및 특허
6. 회사 조직도



2 _ 부문별 사업추진계획

1. 전면교체
2. 부분교체
3. 공사 흐름도
4. 안전관리 현황

3 _ 제품 소개

1. 손끼임 방지장치
2. 승강기 디자인

4 _ 시공사례 및 실적현황

1. 주요 시공사례
2. 납품실적 및 계약현황



01.

회사 일반현황

1. CEO 인사말
2. 회사개요
3. 경영이념
4. 회사연혁
5. 인증서 및 특허
6. 회사 조직도

CEO 인사말

미래를 여는 창조적인 기업 (주)서울리프트는 창립 이래
꾸준한 기술개발과 품질보정으로 고객만족에 전력을 기울이고 있습니다.

1. 신기술 개발연구 및 다수 특허 취득

나날이 발전하는 시장에 따라 안전성과 품질을 높일 수 있는 신기술 개발연구의 필요성을 느꼈습니다.
창립 후 지속적인 기술 연구 및 개발로 ISO9001 품질, 환경경영시스템 및 승강기 관련 특허를 취득하였습니다.
손끼임 방지장치, 엘리베이터 승강장 도어용 이탈방지장치, 엘리베이터 원격제어용 리모콘,
친환경 안심 엘리베이터를 위한 회생운전 시스템 등 다양한 연구를 통하여
우수한 기술력과 안전시공으로 인정받는 기업이 되었습니다.

2. 우수한 기술력과 고객맞춤형 설계

승객장애인용, 전망용, 병원용, 인화물용 엘리베이터 및 덤웨이터 등 다양한 승강기를 자체 생산 및 공급하며
뛰어난 기술력과 소비자 니즈에 맞춘 고급스럽고 세련된 디자인을 추구하고 있습니다.
고객 맞춤형 설계로 공간 활용성을 극대화한 승강기는 효율적인 공간 사용이 가능하며
탑승 시 불편함을 줄여 편리성을 더했습니다.

3. 고객 요구에 대응 가능한 시스템 구축

고객의 작은 요구에도 귀 기울이며 생활의 편익을 극대화하기 위해 꾸준히 노력해왔습니다.
그 결과, 수주에서 설치, 유지보수까지 효율적인 시스템을 구축하고 고객의 다양한 요구에도
능동적으로 대처 가능한 체제를 갖춘 기업이 되었습니다.
승강기 제조 분야에서 신기술 혁신과 연구개발 투자에 박차를 가해 더 안전하고 믿을 수 있는 승강기를
고객에게 선보이며 자사의 뛰어난 품질과 기술력에 대한 신뢰를 얻었습니다.

(주)서울리프트는 최상의 서비스를 기반으로 안전시공 및 미래지향적인 혁신성장을 선도하는 기업이 되겠습니다.

대표이사 이 삼 화

이 삼 화

회사개요



회사명

(주)서울리프트



설립년월일

2017.12.12.



전화 / 팩스

T : 031-996-8140
F : 0502-996-8000



홈페이지

www.seoullift.co.kr



주 소

경기도 화성시
장안면
석포로 300-4



경영이념

(주)서울리프트는 고객의 의견을 최우선으로, 안전시공 및 가치실현을 기반하며
최상의 서비스, 뛰어난 품질을 선도하는 기업입니다.



Customer Touching

고객감동



Safety Construction

안전시공



Value Realization

가치실현



Technical Development

기술개발

회사연혁

2017

12.12 사업자 등록증 취득

2018

01.15 승강기 제조업 또는 수입업 등록증 취득

01.25 전문건설업 면허(승강기 설치공사업 취득)

02.14 품질경영시스템 인증서 획득

02.14 환경경영시스템 인증서 획득

03.07 직접생산확인증명서 취득

03.27 중소기업확인서 취득

04.03 공장등록(경기도 김포시)

07.23 조달청 MAS(다수공급자물품계약)업체 지정

10.23 손끼임방지장치 특허 취득

2019

07.08 사업장 주소 변경(경기도화성)

12.17 SLMRL-MMR 모델승강기 인증서 획득

2020

05.21 연구개발전담부서 인정서 취득

06.22 여성기업 확인서 취득

09.03 SLMR 모델인증서 취득

09.23 SLMRL-MMR2 모델인증서 취득

2021

04.13 SLDW 모델인증서 취득

12.21 정부세종신청사 승강기 8대 계약

2022

02.03 품질경영시스템 인증서 갱신

02.03 환경경영시스템 인증서 갱신

인증서 및 특허



사업자등록증



품질인증서



환경인증서

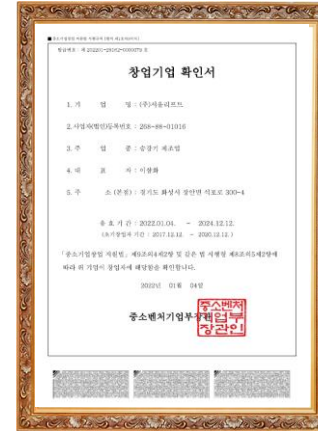

창업기업확인서

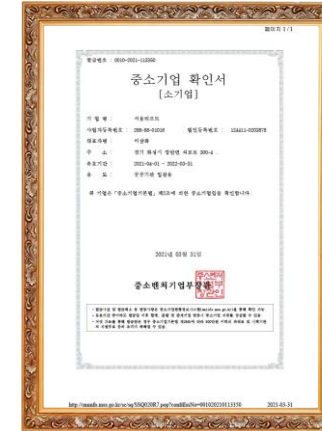

중소기업확인서



연구개발전담부서 인증서

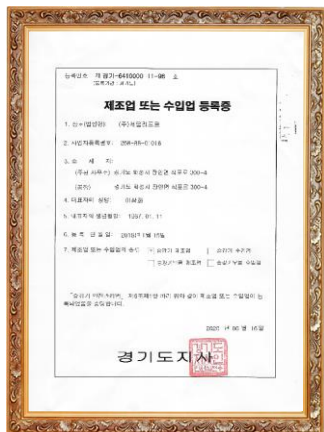

제조업등록증



여성기업확인서



직접생산확인증명서



직접생산확인증명서

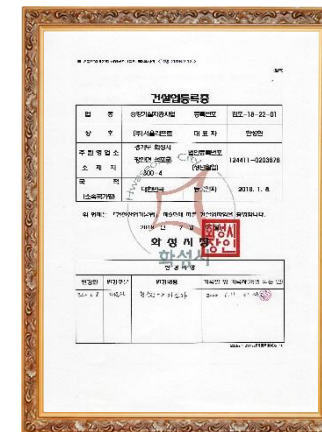

건설업등록증



건설업등록수첩

인증서 및 특허



특허(회생운전시스템)



특허(원격제어용리모콘)



조합원증



특허(승강장도어용이탈방지장치)



특허(손끼임방지장치)



승강기안전인증서 (SLDW)



승강기안전인증서 (SLMR)



승강기안전인증서 (SLMRL-MMR)



승강기안전인증서 (SLMRL-MMR2)

회사 조직도



A yellow logging machine with a large grapple is lifting several large logs. The logs are being loaded onto a white truck with a red metal frame. The scene is set outdoors with trees and buildings in the background.

02.

부문별 사업추진계획

1. 전면교체
2. 부분교체
3. 공사흐름도
4. 안전관리 현황

전면교체

[전면교체 품목]

구 조	상 세 부 품	교 체 품
기 계 실	1 제 어 반	○
	2 권 상 기	○
	3 기 계 대	
	4 과 속 조 절 기	○
	5 자동구출운전장치(ARD)	○
카	6 카 체 대	○
	7 카 바 닥	○
	8 조 작 판 / 표 시 기 류	○
	9 카 도 어 장 치	○
	10 카 도 어	○
	11 카 실	○
	12 카 판 널	○
	13 카 천 장	○
	14 에 어 컨	
	15 승 강 장 문 틀	
승 강 장	16 버 튼 / 표 시 기	○
	17 승 강 장 문	○
	18 승 강 장 실	○
승 강 로	19 승 강 장 도 어 장 치	○
	20 가 이 드 레 일	
	21 균 형 추	
	22 매 다 는 장 치	○
	23 리 미 트 스 위 치	○
	24 완 충 기	○

노후화된 기존 승강기를 철거하고 최신형 승강기를 설치합니다.
서울리프트는 맞춤형설계와 풍부한 노하우로
고객에게 필요한 맞춤형 솔루션을 제공합니다.

디자인개선



안전성향상



건물가치상승

승강기 전면교체의 필요성

노후된 승강기를 장기간 사용하게 되면,
기계적 피로 현상과 전기 관련 부품의 특성변화 및 마모 등의 원인으로
각각의 부품들이 전반적으로 수명을 다하게 되어
고장 빈도가 잦아지게 됩니다.
이를 일상점검과 유지보수 차원에서의 단순 부품 교체 만으로는
근본적으로 해결할 수 없을 뿐 아니라
오히려 부품교체로 인한 경제적 부담만 더 커지게 되어
이 경우 결국 승강기의 전면 교체가 필요하게 됩니다.

전면교체

[전면교체 품목]

구 조	상 세 부 품	교 체 품
기 계 실	1 제 어 반	○
	2 권 상 기	○
	3 기 계 대	
	4 과 속 조 절 기	○
	5 자동구출운전장치(ARD)	○
카	6 카 체 대	○
	7 카 바 닥	○
	8 조 작 판 / 표 시 기 류	○
	9 카 도 어 장 치	○
	10 카 도 어	○
	11 카 실	○
	12 카 판 널	○
	13 카 천 장	○
승 강 장	14 에 어 컨	
	15 승 강 장 문 틀	
	16 버 튼 / 표 시 기	○
	17 승 강 장 문	○
	18 승 강 장 실	○
승 강 로	19 승 강 장 도 어 장 치	○
	20 가 이 드 레 일	
	21 균 형 추	
	22 매 다 는 장 치	○
	23 리 미 트 스 위 치	○
	24 완 충 기	○

노후화된 기존 승강기를 철거하고 최신형 승강기를 설치합니다.
서울리프트는 맞춤형설계와 풍부한 노하우로
고객에게 필요한 맞춤형 솔루션을 제공합니다.

디자인개선



안전성향상



건물가치상승

승강기 전면교체의 필요성

노후된 승강기를 장기간 사용하게 되면,
기계적 피로 현상과 전기 관련 부품의 특성변화 및 마모 등의 원인으로
각각의 부품들이 전반적으로 수명을 다하게 되어
고장 빈도가 잦아지게 됩니다.
이를 일상점검과 유지보수 차원에서의 단순 부품 교체 만으로는
근본적으로 해결할 수 없을 뿐 아니라
오히려 부품교체로 인한 경제적 부담만 더 커지게 되어
이 경우 결국 승강기의 전면 교체가 필요하게 됩니다.

전면교체

[전면교체 품목]

구 조	상 세 부 품	교 체 품
기 계 실	1 제 어 반	○
	2 권 상 기	○
	3 기 계 대	
	4 과 속 조 절 기	○
	5 자동구출운전장치(ARD)	○
카	6 카 체 대	○
	7 카 바 닥	○
	8 조 작 판 / 표 시 기 류	○
	9 카 도 어 장 치	○
	10 카 도 어	○
	11 카 실	○
	12 카 판 널	○
	13 카 천 장	○
	14 에 어 컨	
	15 승 강 장 문 틀	
승 강 장	16 버 튼 / 표 시 기	○
	17 승 강 장 문	○
	18 승 강 장 실	○
	19 승 강 장 도 어 장 치	○
승 강 로	20 가 이 드 레 일	
	21 균 형 추	
	22 매 다 는 장 치	○
	23 리 미 트 스 위 치	○
	24 완 충 기	○

노후화된 기존 승강기를 철거하고 최신형 승강기를 설치합니다.
서울리프트는 맞춤형설계와 풍부한 노하우로
고객에게 필요한 맞춤형 솔루션을 제공합니다.

디자인개선



안전성향상



건물가치상승

승강기 전면교체의 필요성

노후된 승강기를 장기간 사용하게 되면,
기계적 피로 현상과 전기 관련 부품의 특성변화 및 마모 등의 원인으로
각각의 부품들이 전반적으로 수명을 다하게 되어
고장 빈도가 잦아지게 됩니다.
이를 일상점검과 유지보수 차원에서의 단순 부품 교체 만으로는
근본적으로 해결할 수 없을 뿐 아니라
오히려 부품교체로 인한 경제적 부담만 더 커지게 되어
이 경우 결국 승강기의 전면 교체가 필요하게 됩니다.

전면교체

[전면교체 품목]

구 조	상 세 부 품	교 체 품
기 계 실	1 제 어 반	○
	2 권 상 기	○
	3 기 계 대	
	4 과 속 조 절 기	○
	5 자동구출운전장치(ARD)	○
카	6 카 체 대	○
	7 카 바 닥	○
	8 조 작 판 / 표 시 기 류	○
	9 카 도 어 장 치	○
	10 카 도 어	○
	11 카 실	○
	12 카 판 널	○
	13 카 천 장	○
	14 에 어 컨	
	15 승 강 장 문 틀	
승 강 장	16 버 튼 / 표 시 기	○
	17 승 강 장 문	○
	18 승 강 장 실	○
	19 승 강 장 도 어 장 치	○
승 강 로	20 가 이 드 레 일	
	21 균 형 추	
	22 매 다 는 장 치	○
	23 리 미 트 스 위 치	○
	24 완 충 기	○

노후화된 기존 승강기를 철거하고 최신형 승강기를 설치합니다.
서울리프트는 맞춤형설계와 풍부한 노하우로
고객에게 필요한 맞춤형 솔루션을 제공합니다.

디자인개선



안전성향상



건물가치상승

승강기 전면교체의 필요성

노후된 승강기를 장기간 사용하게 되면,
기계적 피로 현상과 전기 관련 부품의 특성변화 및 마모 등의 원인으로
각각의 부품들이 전반적으로 수명을 다하게 되어
고장 빈도가 잦아지게 됩니다.
이를 일상점검과 유지보수 차원에서의 단순 부품 교체 만으로는
근본적으로 해결할 수 없을 뿐 아니라
오히려 부품교체로 인한 경제적 부담만 더 커지게 되어
이 경우 결국 승강기의 전면 교체가 필요하게 됩니다.

부분교체

[부분교체 품목]

1. 전기시스템 교체

제어반

비상구출운전장치(ARD)

승강장 버튼/표시기

리미트 스위치

2. 구동부 교체

권상기

매다는장치

※ 교체공사는 직접교체 범위를
선택할 수 있어
맞춤형 교체공사가
가능합니다.

안전하고 효율적인 승강기 운영을 위한 서울리프트의 부분교체공사는
공사비용의 절감이나, 공사기간의 단축으로
고객에게 합리적인 솔루션을 제공합니다.

비용절감



안전성향상



건물가치상승

승강기 부분교체의 필요성

노후된 승강기를 면밀하게 파악하여 기능적, 외형적인 측면과
경제성을 고려하여 필요한 부품만 교체하는 부분 교체는
승강기를 교체하는 가장 합리적인 방안으로서
전면교체와 동일한 효과를 기대할 수 있습니다.

[승강기 안전관리법] 제 32조 제 1항 3호 에서는
설치검사를 받은날부터 15년이 지난 경우 '정밀안전검사'를 받아야 하며,
이후 3년마다 정기적으로 실시하도록 규정하고있습니다.
또한 [공동주택관리법] 시행규칙[별표1] 장기수선계획의 수립기준을 보면
승강기의 기계장치, 제어반, 조속기, 도어개폐장치 등
주요 안전부품들에 대한 전면교체 주기를 15년으로 정하고 있습니다.

부분교체

[부분교체 품목]

1. 전기시스템 교체

제어반

비상구출운전장치(ARD)

승강장 버튼/표시기

리미트 스위치

2. 구동부 교체

권상기

매다는장치

※ 교체공사는 직접교체 범위를
선택할 수 있어
맞춤형 교체공사가
가능합니다.

안전하고 효율적인 승강기 운영을 위한 서울리프트의 부분교체공사는
공사비용의 절감이나, 공사기간의 단축으로
고객에게 합리적인 솔루션을 제공합니다.

비용절감



안전성향상



건물가치상승

승강기 부분교체의 필요성

노후된 승강기를 면밀하게 파악하여 기능적, 외형적인 측면과
경제성을 고려하여 필요한 부품만 교체하는 부분 교체는
승강기를 교체하는 가장 합리적인 방안으로서
전면교체와 동일한 효과를 기대할 수 있습니다.

[승강기 안전관리법] 제 32조 제 1항 3호 에서는
설치검사를 받은날부터 15년이 지난 경우 '정밀안전검사'를 받아야 하며,
이후 3년마다 정기적으로 실시하도록 규정하고있습니다.
또한 [공동주택관리법] 시행규칙[별표1] 장기수선계획의 수립기준을 보면
승강기의 기계장치, 제어반, 조속기, 도어개폐장치 등
주요 안전부품들에 대한 전면교체 주기를 15년으로 정하고 있습니다.

공사 흐름도

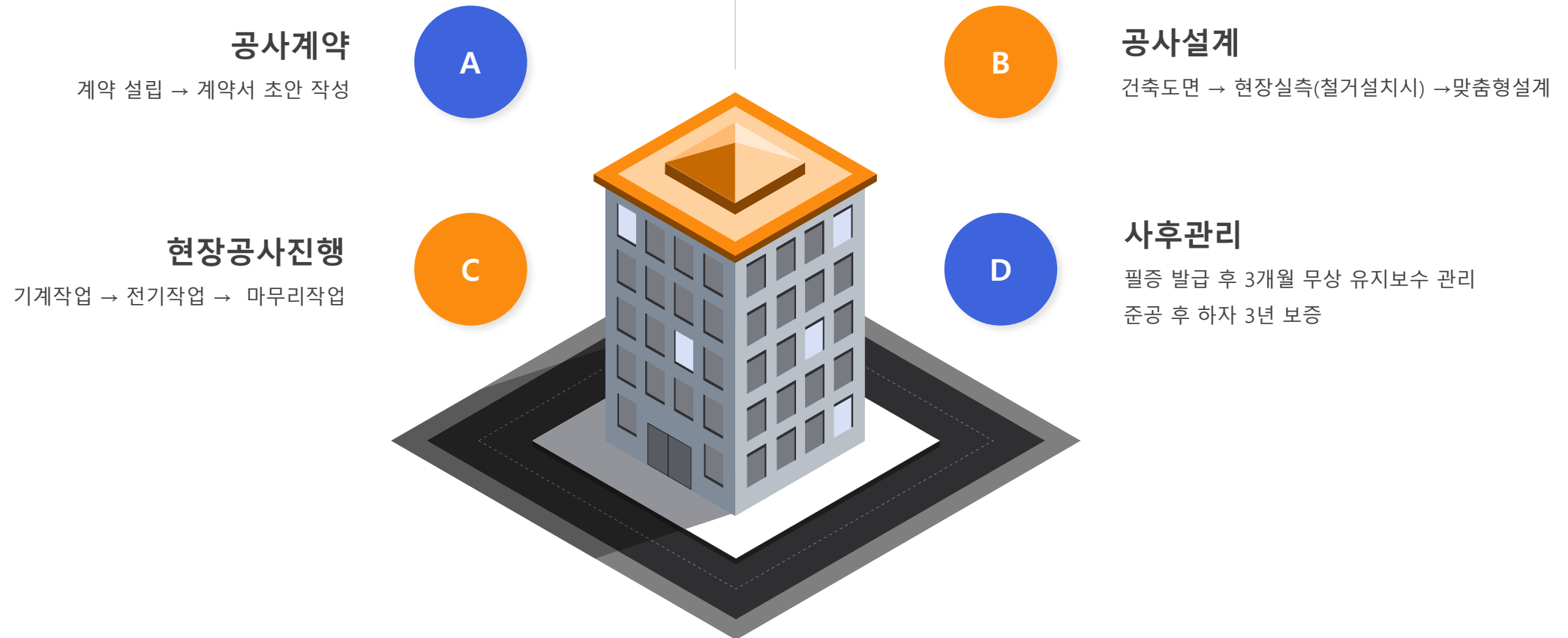

안전관리 현황

현장교육

안전장비 및 작업보호구 착용교육,
용접 작업 시 화재 예방교육,
승강기 설치 시 추락방지 안전교육

정기교육

중급 기술인력교육,
고급 기술인력교육,
관리감독자 안전보건 집체교육

안전
교육

안전
시스템

ISO 9001:2015
품질경영시스템인증서

ISO 14001:2015
환경경영시스템인증서

설치검사

승강기 사용 전 실시하는 안전검사

안전
검사

안전
시설

안전장비 & 작업보호구

안전모, 안전화, 작업복, 안전벨트 등





03.

제품 소개

1. 손끼임 방지장치
2. 승강기 디자인

손끼임 방지장치

손끼임 안전장치의 필요성

엘리베이터는 도어의 원활한 개폐동작을 위해
도어와 문틀 사이에 간격이 존재하는데,
승객이 손을 도어의 표면에 대고 있을 때 문이 열리면서
문틀과 도어 사이의 틈새로 손이 끼어 상해를 입게 되는
사고가 흔하게 발생합니다.

특히, 어린아이의 경우 주의력이 부족하여
이런 손끼임 안전사고가 발생하는 경우가 많습니다.

[승강기 안전관리법] 7.6.2.2.1 에서는
어린이의 손이 틈새에 끼이거나 말려들어가는 위험을 방지하기 위해
문짝과 문틀 사이 틈새를 5mm이하로 설치 또는
문턱부터 위로 1.6m까지의 구간에
손가락이 있는 것을 감지하고 열리는 문을 정지시키는
손가락 감지수단을 설치해야한다고 규정하고있습니다.



이미지출처 동영상 캡처



손끼임 방지장치



서울리프트에서 개발한 손끼임 방지장치 제품은 이미 설치되어있는 카 문틀에 구멍가공하여 제품을 설치하고
빔을 발사하여 손가락 감지를 하는 제품이기에 타사 제품들과 달리 반영구적으로 사용이 가능하고
특허(제10-1619275호) 및 특허출원(10-2016-0042165)으로
기술의 신뢰성과 다양한 시험을 거쳐 입증된 안정성을 장점으로 지니고 있습니다.
아울러 실용적인 방법으로 엘리베이터 손끼임 방지가 가능한 탓에
어린이집, 초중고등학교, 노인요양센터, 행정복지센터, 장애인관련 시설에서 시공요청이 크게 늘고있습니다.

#PRODUCT

(주) 서 울 리 프 트

손끼임 방지장치 시연영상

승강기 디자인

SL-HL:01

천정	SLC-08
카도어	스테인리스 헤어라인
카벽	스테인리스 헤어라인
바닥재	데코타일
승장도어	스테인리스 헤어라인
승장문틀	스테인리스 헤어라인



FRONT VIEW

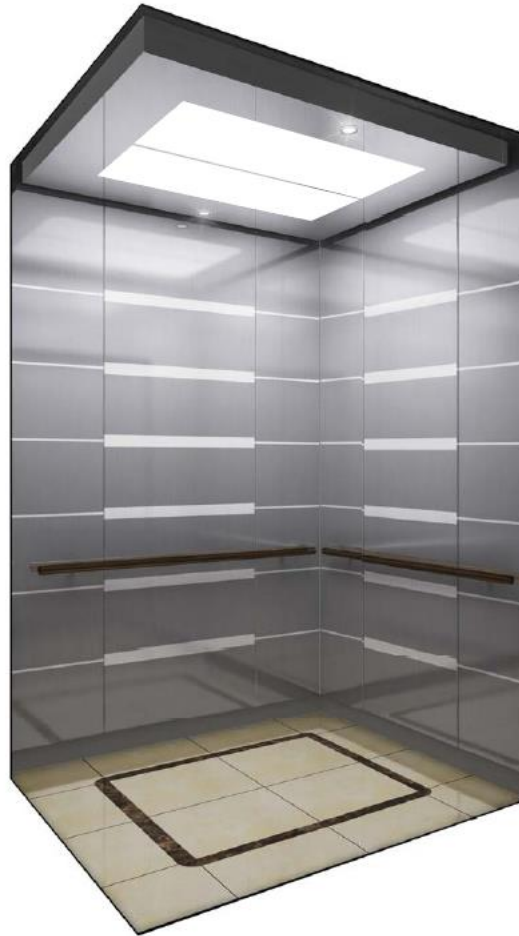

REAR VIEW



MAIN ENTRANCE



OTHER ENTRANCE

승강기 디자인

SL-HL:02

천정	SLC-08
카도어	스테인리스 헤어라인
카벽	스테인리스 헤어라인
바닥재	데코타일
승장도어	스테인리스 헤어라인
승장문틀	스테인리스 헤어라인



FRONT VIEW



REAR VIEW



MAIN ENTRANCE



OTHER ENTRANCE

승강기 디자인

SL-SM:01

천정	SL-033
카도어	스테인리스 미러 샤인메탈(브론즈)
카벽	스테인리스 헤어라인 스테인리스 헤어라인 샤인메탈(브론즈)
바닥재	데코타일
승장도어	스테인리스 헤어라인 샤인메탈(브론즈)
승장문틀	스테인리스 헤어라인



FRONT VIEW



REAR VIEW



MAIN ENTRANCE



OTHER ENTRANCE

승강기 디자인

SL-SM:02

천정	SL-032
카도어	스테인리스 미러 샤인메탈(브론즈)
카벽	스테인리스 헤어라인 스테인리스 헤어라인 E컬러(브론즈)
바닥재	데코타일
승장도어	스테인리스 헤어라인 샤인메탈(브론즈)
승장문틀	스테인리스 헤어라인



FRONT VIEW



REAR VIEW



MAIN ENTRANCE

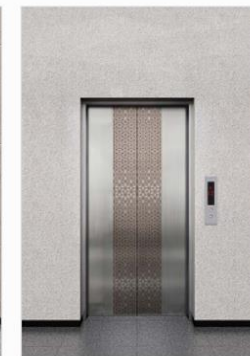

OTHER ENTRANCE

04.

시공사례 및 실적현황

1. 주요 시공사례
2. 납품실적 및 계약현황

주요 시공 사례

[정부 세종 신청사]



주요 시공 사례

[한국소방산업기술원]



[남한산성역사문화관]



주요 시공 사례

[국립 국악원]

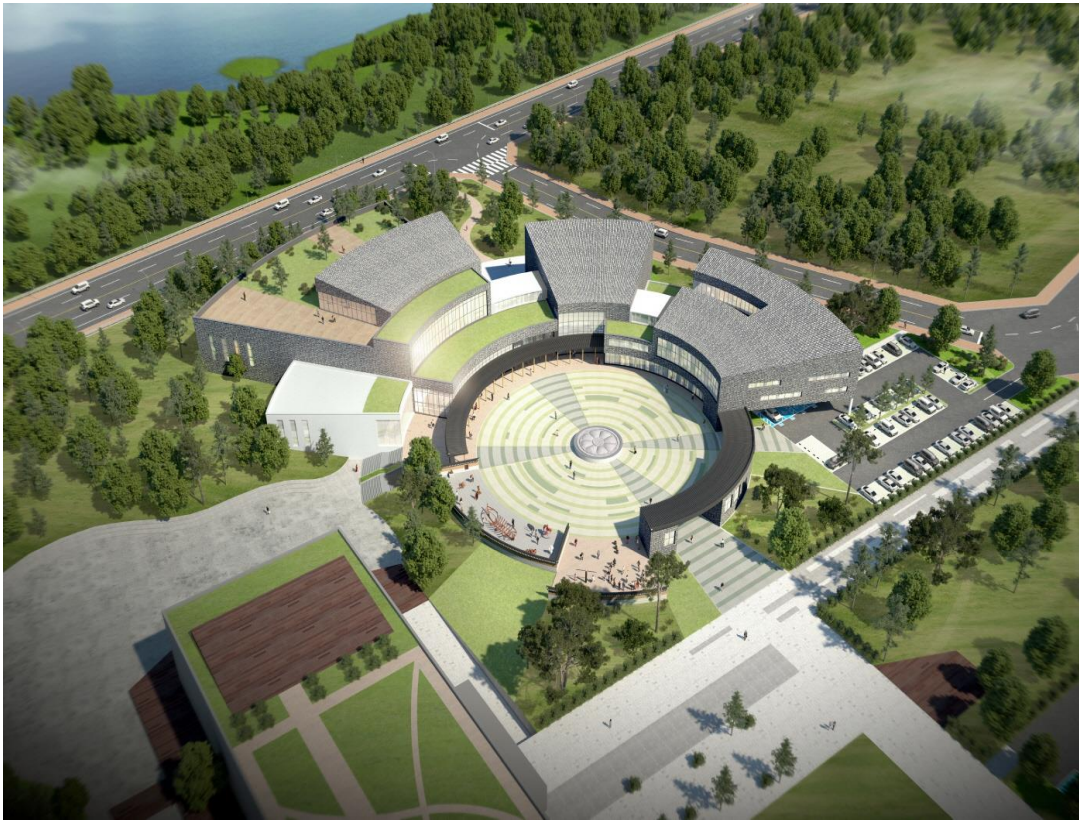

[세종 시민 운동장]



주요 시공 사례

[정선 경찰서]



[세종시 보건소]



주요 시공 사례

[청원 보건소]



[청원 청소년 문화의집]



주요 시공 사례

[논산 계룡 농협]



[가덕면 다목적 회관]



주요 시공 사례

[한기대 미래학습관]



[김수현 드라마 아트홀]



주요 시공 사례

[포천 작은 영화관]



[경기도 어린이 박물관]



납품실적 및 계약현황

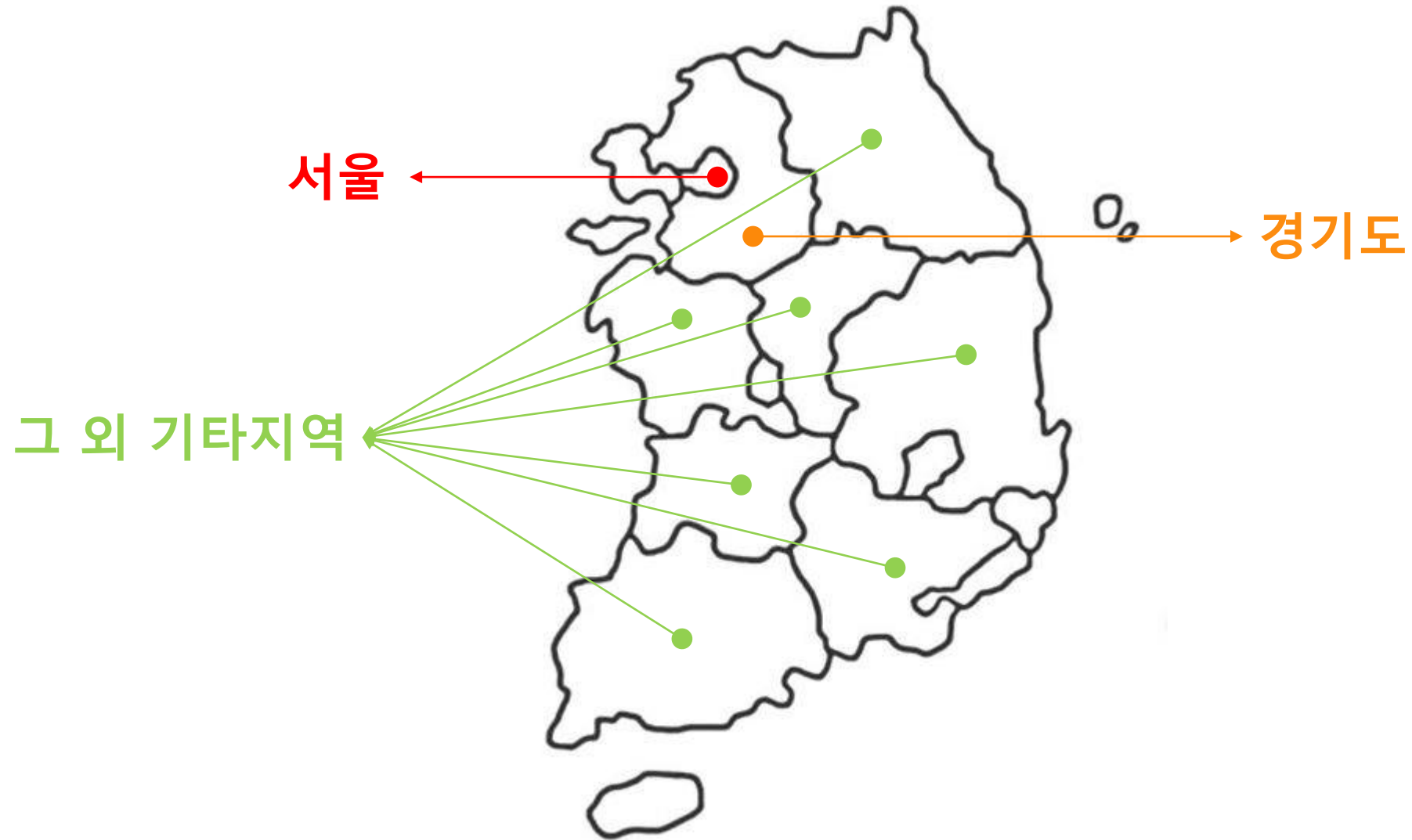

납품실적 및 계약현황

< 서울 >



No.	현장명	사양	대수	계약연도
1	매봉어린이집	MRL13	1	2018
2	서울 정릉초등학교	DW300 교체공사	1	2018
3	서울 연주중학교	DW300 교체공사	1	2018
4	서울 국립국악원	MRL15	1	2018
5	목3동기부채납공원	MRL15	1	2018
6	답십리초등학교	DW300 교체공사	1	2018
7	성동구 나눔공유센터	MRL15	1	2019
8	양천문화회관	MRL15 교체공사	1	2019
9	서울 면동초등학교	MMR13 교체공사	1	2020
10	서울 면동초등학교	MMR7 교체공사	1	2020
11	답십리초등학교	MMR13 교체공사	1	2020
12	서울 홍파초등학교	DW300 교체공사	1	2020
13	서울 영원초등학교	MMR15 교체공사	1	2020
14	서울 전곡초등학교	MMR13 교체공사	1	2021
15	서울 전곡초등학교	MMR18 교체공사	1	2021
16	서울 용마중학교	MMR13 교체공사	1	2021
17	서울 흥제초등학교	MMR12	1	2021
18	서울 녹번초등학교	MRL13	1	2021
19	서울 서강초등학교	MRL15	1	2021
20	여의도고등학교	MRL15	1	2021

No.	현장명	사양	대수	계약연도
21	구로중학교	MRL15	1	2022
22	청솔어린이집	MRL13	1	2022
23	신도봉중학교	DW300 교체공사	1	2022
24	강북구 종합체육센터	MRL13	1	2022
25	서울 목운초등학교	DW300 교체공사	2	2022
26	서울 용동초등학교	DW300 교체공사	1	2022
27	서대문 노인복지관	MMR21 교체공사	1	2022
28	양화대교 북단	MRL21	1	2022
29	동호대교 남단	MRL21	1	2022
30	내발산초등학교	MMR10 교체공사	1	2022
31	여의도고등학교 정보관	MMR13 교체공사	1	2022
32	북악중학교 정보동	MMR13 교체공사	1	2022
33	서울 풍성초등학교	MRL13	1	2022
34	서울 정진학교	MRL13	1	2022
35	서울 창림초등학교	MMR18 교체공사	1	2022
36	서울 혜화초등학교	MMR13 교체공사	1	2022
37	신월1동 월성경로당	MRL13	1	2022
38	서울 봉현초등학교	MMR15 교체공사	1	2022
39	서울 정진학교	MRL13	1	2023
40	무학중학교	MMR15 교체공사	3	2023

납품실적 및 계약현황

< 서울 >

[illegible]

납품실적 및 계약현황

< 경기도 >



No.	현장명	사양	대수	계약연도
1	버드내노인복지관	MRL17	1	2018
2	봉일천중학교	MRL15 교체공사	1	2018
3	시흥 함현고등학교	DW300 교체공사	1	2018
4	송포초등학교	MRL15	1	2018
5	광명 충현고등학교	DW300 교체공사	1	2018
6	저동중학교	DW300 교체공사	1	2018
7	안성 안법고등학교	DW300 교체공사	1	2018
8	수원 칠보초등학교	DW300 교체공사	1	2018
9	수원 천일초등학교	DW300 교체공사	1	2018
10	고양 장성중학교	DW300 교체공사	1	2018
11	고양 화중초등학교	MRL17	1	2018
12	김포 유현초등학교	MMR24 교체공사	1	2018
13	광명 하안북초등학교	DW300 교체공사	1	2018
14	안산 양지중학교	MRL15	1	2018
15	안산 원일초등학교	MRL17	1	2018
16	수원 영신여자고등학교	MRL17	1	2018
17	경기도 어린이 박물관	MRL17	1	2018
18	시흥 하중초등학교	MRL17	1	2018
19	고양 가람초등학교	MRL17	1	2018
20	고양 신일초등학교	MRL17	1	2018

No.	현장명	사양	대수	계약연도
21	가평 마장초등학교	MRL17	1	2018
22	화성 동부권반월체육시설	MRL17	1	2018
23	안산 성안초등학교	MRL15	1	2018
24	포천 작은영화관	MRL15	1	2018
25	성남 금광중학교	MRL17	1	2018
26	의정부 통합보훈회관	MRL15	1	2018
27	여주도자문화센터	MRL17	1	2018
28	남양주 수동중학교	MRL15	1	2018
29	이매초등학교 다목적체육관	MRL17	1	2018
30	광명하안남초등학교	MMR15	1	2018
31	망포유치원	MMR15	1	2018
32	인계초등학교	MRL15	1	2018
33	호매실중학교	MMR11 교체공사	1	2018
34	성남 야탑고등학교	MRL15	1	2018
35	성남 이매고등학교	MRL15	1	2018
36	김포 대명초등학교	MRL17	1	2018
37	광명남초등학교	DW300 교체공사	1	2018
38	의정부 민락중학교	DW300 교체공사	1	2018
39	시흥 연성초등학교	MRL17	1	2018
40	소래중학교	MMR15	1	2018

납품실적 및 계약현황

< 경기도 >



No.	현장명	사양	대수	계약연도
41	현산초등학교	MMR17	1	2018
42	수원 오목초등학교	DW300 교체공사	1	2018
43	평택 창신초등학교	MRL17	1	2018
44	대화중학교	MRL17	1	2019
45	의정부 용현초등학교	DW300 교체공사	1	2019
46	진건중학교	DW300 교체공사	1	2019
47	호원2동행정복지센터	MRL15	1	2019
48	수원여자고등학교	MRL17	1	2019
49	수원 효정초등학교	MRL15	2	2019
50	김포 신곡6초등학교	MRL17,MRL13	2	2019
51	안산 송호초등학교	MRL17	1	2019
52	안성노인복지관	MMR15 교체공사	1	2019
53	고양 대곡초등학교	MRL17	1	2019
54	안산 능길초등학교	MRL17	1	2019
55	일산동구청	MMR20 교체공사	2	2019
56	고양 용현초등학교	MMR15 교체공사	1	2019
57	고양 신일중학교	MRL15	1	2019
58	시흥 도원초등학교	MMR24 교체공사	1	2019
59	이천 백사중학교	MRL17	1	2019
60	시흥 서해중학교	MRL17	1	2019

No.	현장명	사양	대수	계약연도
61	시흥 장현2초등학교	MRL17	1	2019
62	경기혈액원	MMR15	1	2019
63	경기혈액원	MRL15	1	2019
64	고양 화중초등학교	DW300 교체공사	1	2019
65	파주 동패초등학교	MRL15	1	2019
66	남양주 양지초등학교	DW300 교체공사	1	2019
67	일산중학교	MMR15 교체공사	1	2019
68	남양주 도재원초등학교	DW300 교체공사	1	2019
69	남양주 별내중학교	MMR15 교체공사	1	2019
70	성남 제일초등학교	MRL10	1	2019
71	고양 행남초등학교	DW300 교체공사	1	2019
72	고양 고봉초등학교	DW300 교체공사	1	2019
73	파주 교하중학교	MMR15 교체공사	1	2019
74	고양 용현초등학교	DW300 교체공사	1	2019
75	고양 백양초등학교	DW300 교체공사	1	2019
76	고양 성라초등학교	DW300 교체공사	1	2019
77	파주 문산중학교	MRL15	1	2019
78	파주고등학교	MRL15	1	2019
79	호원2동행정복지센터 본관	MMR15 교체공사	1	2019
80	시흥국민체육센터	MRL13	1	2020

납품실적 및 계약현황

< 경기도 >



No.	현장명	사양	대수	계약연도
81	김포 마송초등학교	MRL13	1	2020
82	고양 행주초등학교	MRL13	1	2020
83	이의6중학교	MRL15	1	2020
84	안양서중학교	MRL17	1	2020
85	고양 성신초등학교	DW300 교체공사	1	2020
86	시흥 진말초등학교	MMR13 교체공사	1	2020
87	광명 철산중학교	MRL13	1	2020
88	불정초등학교	DW300 교체공사	1	2020
89	시흥 정왕중학교	MRL13	2	2020
90	고양 신촌초등학교	MRL15	2	2020
91	성남 상대원초등학교	MMR13 교체공사	1	2020
92	고양 행신초등학교	MRL13	1	2020
93	시흥 옥터초등학교	MRL15	1	2020
94	광명 광성초등학교	MMR13 교체공사	1	2020
95	여주 자영농업고등학교	MRL15	2	2020
96	양주 삼상초등학교	MMR13 교체공사	1	2020
97	광명경영회계고등학교	MMR13 교체공사	1	2020
98	의정부 신곡초등학교	MRL15	1	2020
99	고양 풍산초등학교	MMR13 교체공사	1	2020
100	남양주 평동초등학교	MMR15T 교체공사	1	2020

No.	현장명	사양	대수	계약연도
101	고양 무원중학교	MRL17	1	2020
102	성남 중부초등학교	MMR13 교체공사	1	2020
103	옥정1고등학교	MRL15	1	2020
104	수원 우만종합사회복지관	MRL13	1	2020
105	광명 안서중학교	MMR7 교체공사	1	2020
106	시흥고등학교	MRL13 교체공사	1	2020
107	성남 장안중학교	MRL15	1	2020
108	고양 주업고등학교	MMR13 교체공사	1	2020
109	광명 하안초등학교	MMR13 교체공사	1	2020
110	고양 저동초등학교	DW300 교체공사	1	2020
111	광명 연서초등학교	DW300 교체공사	1	2020
112	부천고등학교	DW300 교체공사	1	2020
113	성남 내정초등학교	DW300 교체공사	1	2020
114	일산동구청	MMR26 교체공사	1	2020
115	전곡주차타워	MRL13	1	2020
116	안양 관양중학교	MRL15	1	2020
117	성남동초등학교	MRL15	1	2020
118	단대초등학교	MRL15	1	2020
119	양주 산북초등학교	MRL15	1	2020
120	이천 장천초등학교	MRL12	1	2020

납품실적 및 계약현황

< 경기도 >

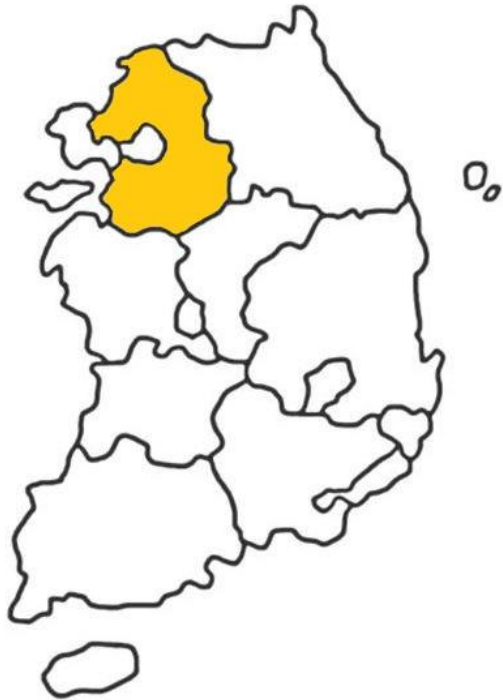

No.	현장명	사양	대수	계약연도
121	인창중앙공원공영주차장	MRL13	1	2020
122	안양 양지초등학교	MMR8	1	2020
123	부천 신흥초등학교 체육관	MRL13	1	2020
124	안양 부흥중학교	MMR12	1	2020
125	전곡주차타워	MRL13	1	2021
126	시흥근로자복지관	MMR13	1	2021
127	고양 여성회관	MRL13	1	2021
128	성남 청솔종합사회복지관	MRL13 교체공사	1	2021
129	상현근린공원	MRL17	2	2021
130	성남 대원중학교	MRL15	2	2021
131	고양 홀트학교	MRL24	1	2021
132	용인 죽전고등학교	MMR15 교체공사	1	2021
133	안양 호계초등학교	MMR15 교체공사	1	2021
134	이천 제일고등학교	MRL13	1	2021
135	의정부 송현고등학교	MMR10 교체공사	2	2021
136	부천정보산업고등학교	DW300 교체공사	1	2021
137	고양 원당중학교	MRL15	1	2021
138	시흥 정왕중학교 본관	MRL17	1	2021
139	파주 금향초등학교	MMR13	1	2021
140	성남금웅고등학교	DW300 교체공사	1	2021

No.	현장명	사양	대수	계약연도
141	시흥 장곡중학교	MRL15	1	2021
142	용인중학교	MRL15	1	2021
143	수원 청명초등학교	DW300 교체공사	1	2021
144	안양 평촌중학교	MRL15	1	2021
145	안산 선일초등학교	MRL15	1	2021
146	화성 봉담2다목적체육관	MRL13	1	2021
147	화성 서신다목적체육관	MRL15	1	2021
148	수원 창송초등학교	MRL15	1	2021
149	안양 부흥초등학교	MRL15	1	2021
150	파주 금촌초등학교	MRL13	1	2021
151	북부동물위생시험소	MRMMR15	1	2021
152	마두1동행정복지센터	MRL13	1	2021
153	장항2동행정복지센터	MRL13	1	2021
154	풍산동행정복지센터	MRL15	1	2021
155	장성초등학교	DW300 교체공사	1	2021
156	낙민초등학교	DW300 교체공사	1	2021
157	안양 석수초등학교	MMR15 교체공사	1	2021
158	고양 백마초등학교	DW300 교체공사	1	2021
159	안양 안일초등학교	MMR13 교체공사	1	2021
160	구봉산공원육교	MRL10	2	2021

납품실적 및 계약현황

< 경기도 >



No.	현장명	사양	대수	계약연도
161	고양 행신초등학교	DW300 교체공사	1	2021
162	고양 화정중학교	DW300 교체공사	1	2021
163	수원 송림초등학교	MMR10 교체공사	1	2021
164	하상공원청소년복합센터	MRL13	1	2021
165	경기도농업기술원 과학교육관	MMR10 교체공사	1	2021
166	광교마을 40단지	MRL15	2	2021
167	시흥군서미래국제학교	MMR13 교체공사	1	2022
168	관양중학교	MRL15	1	2022
169	나곡중학교	MRL13	1	2022
170	연무동 도시재생어울림센터	MRL12	1	2022
171	화성 진안다목적체육관	MRL15	1	2022
172	황구지천 공공하수처리시설	MRL15	1	2022
173	부천 정보산업고등학교	MMR10 교체공사	1	2022
174	용정초등학교	DW300 교체공사	1	2022
175	안양 호계초등학교 본관	MMR10 교체공사	1	2022
176	고봉동행정복지센터	MRL13	1	2022
177	수원 체육문화센터	MMR13 교체공사	1	2022
178	광명 서면초등학교	DW300 교체공사	1	2022
179	남한산성 역사문화관	MRL15	1	2022
180	화정중학교	MRL17	1	2022

No.	현장명	사양	대수	계약연도
181	삼육중학교	MRL15	1	2022
182	경일관광경영고등학교	MRL15	1	2022
183	수내2동 행정복지센터	MRL15	1	2022
184	수원곡반초등학교	MRL17	1	2022
185	한국소방산업기술원	MMR10 교체공사	1	2022
186	한국소방산업기술원	MMR21 교체공사	1	2022
187	한국소방산업기술원	MMR20 교체공사	1	2022
188	한국소방산업기술원	MMR13 교체공사	1	2022
189	(가칭)지축2초	MRL17	2	2022
190	늘푸른초등학교	MMR13 교체공사	1	2022
191	고양 화수초등학교	DW300 교체공사	1	2022
192	시흥중학교	MMR12 교체공사	1	2022
193	부천북고등학교	MMR13 교체공사	1	2022
194	성남 늘푸른고등학교	MMR13 교체공사	1	2022
195	김포고등학교	MRL13	1	2022
196	남양주 사능초등학교	MRL15	1	2023
197	안산 양지초등학교	MRL15	1	2023
198	(가칭)고산2초등학교	MRL17	2	2023
199	북한산근린공원	MRL15	1	2023
200	동일공업고등학교	MRL15	1	2023

납품실적 및 계약현황

< 경기도 >

[illegible]

납품실적 및 계약현황

< 기타지역 >



No.	현장명	사양	대수	계약연도
1	목포해양대학교 승선생활4호관	MRL15	1	2018
2	한국기술교육대학교 학생통합지원센터	MRL15	1	2018
3	충북생명산업고등학교	MRL15	1	2018
4	청주 윤호고등학교	MRL15	1	2018
5	논산계룡농협 로컬푸드직매장	MRL15	1	2018
6	청주 가덕면다목적회관	MRL20	1	2018
7	청주 리뉴얼아트센터	MRL24	1	2018
8	서천치유의 숲	MRL15	1	2018
9	청원보건소 치매안심센터	MRL15	1	2018
10	청주 김수현아트홀	MMR15	1	2018
11	청원청소년 문화의집	MRL15	1	2018
12	부평서여중학교	MRL17	1	2018
13	정선경찰서	MMR17	1	2019
14	횡성치매안심센터	MRL15	1	2019
15	아름청소년수련관	MRL17	1	2019
16	청주 신흥고등학교	MRL15	1	2019
17	청주문화산업단지	MRL15 교체공사	2	2019
18	충북증평군청사	MRL15	1	2019
19	진천종합스포츠타운	MRL15	1	2019
20	내포관광창조지원센터	MRL13	1	2019

No.	현장명	사양	대수	계약연도
21	진천군 육아지원센터	MRL17	1	2019
22	목포해양대 토질생물관	MRL13	1	2020
23	한국기술교육대학교 인문경영관	MRL17	1	2020
24	청주오송어린이집	MRL13	1	2020
25	청주오송어린이집	DW150	1	2020
26	혁신도시 청소년두드림센터	MRL13	1	2020
27	오천면청사	MRL13	1	2020
28	목포해양대학교 해사과학관	MRL17	2	2020
29	증평군 가족센터	MRL15	1	2020
30	목포해양대학교 해사과학관 리모델링	MRL17	1	2020
31	세종시보건소	MRL15	2	2020
32	전남학생교육원	MMR15 교체공사	1	2020
33	목포해양대학교 기관공학관	MRL15	1	2020
34	청주영운국민체육센터	MRL15	1	2020
35	건강보험 청양출장소	MRL13	1	2020
36	동남2유치원	MRL13	1	2020
37	목포해양대학교 해양대제2공학관	MMR17 교체공사	2	2021
38	충북옥천도서관	MRL13	1	2021
39	홍성근로복지센터	MRL15	1	2021
40	정부세종청사	MRL21	2	2021

< 기타지역 >

[illegible]



Contact Us



Number

+82) 031-996-8140



Address

경기도 화성시 장안면
석포리 300-4 (우:18574)



E-mail

seoullift@hanmail.net



Website

www.seoullift.co.kr